

PLANIMETRIA DEI SOTTOSERVIZI - Stato attuale

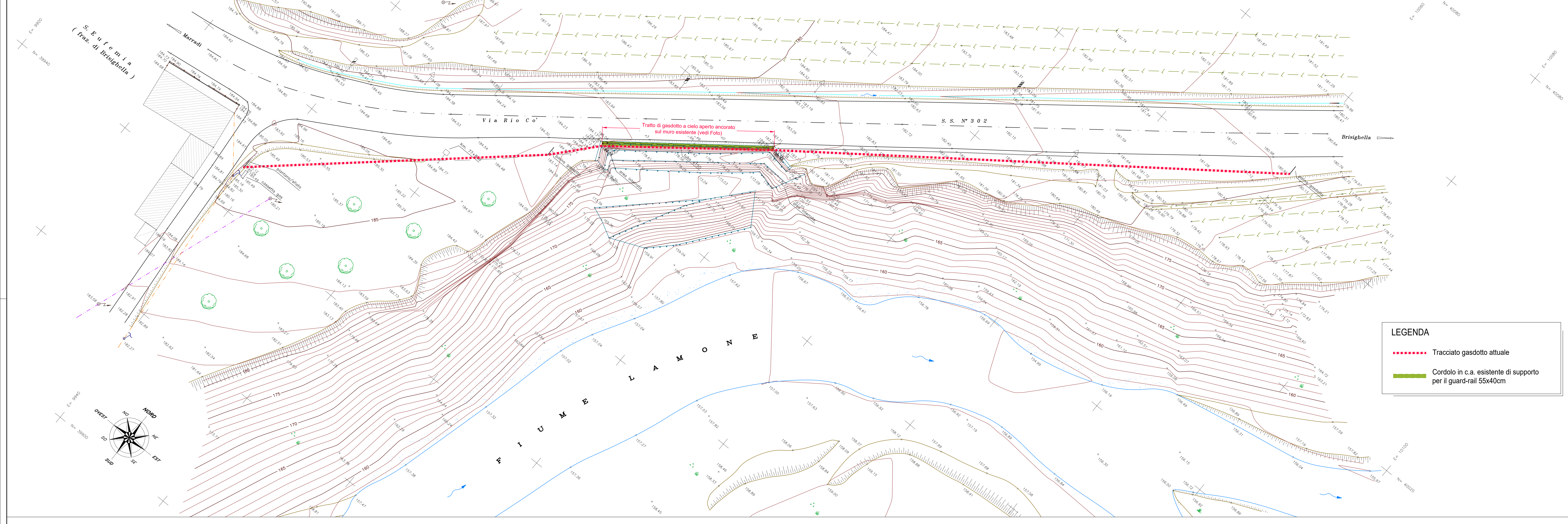

LEGENDA

- Tracciato gasdotto attuale
- Cordolo in c.a. esistente di supporto per il guard-rail 55x40cm

NOTE GENERALI

- Tutte le dimensioni sono espresse in centimetri, tutte le misure degli angoli sono espresse in gradi sessagesimali, tutte le quote altimetriche sono espresse in metri, (salvo dove diversamente indicato).
- Le quote di scavo e la posizione degli interventi, nonché le dimensioni degli elementi indicati, dovranno essere verificate sul posto dall'impresa esecutrice dei lavori e se necessario, sentita la D.L., andranno opportunamente adeguata all'effettiva morfologia del terreno.
- Le coordinate assolute di tracciamento si riferiscono al sistema di riferimento fornito con rilievo dato dal committente sono nel sistema di riferimento Gauss Boaga WGS84 UTM fuso 33.
- Il rilievo dello stato attuale è stato eseguito da Atlantia.
- Prima dell'inizio delle lavorazioni dovrà essere verificato lo stato di conservazione e di integrità delle strutture esistenti. In caso di strutture compromesse o danneggiate, procedere ripristino delle stesse, previo giudizio insindacabile della D.L.



FOTO - Tratto di gasdotto ancorato esternamente al muro esistente

PLANIMETRIA DEI SOTTOSERVIZI - Tracciati modificati dall'intervento

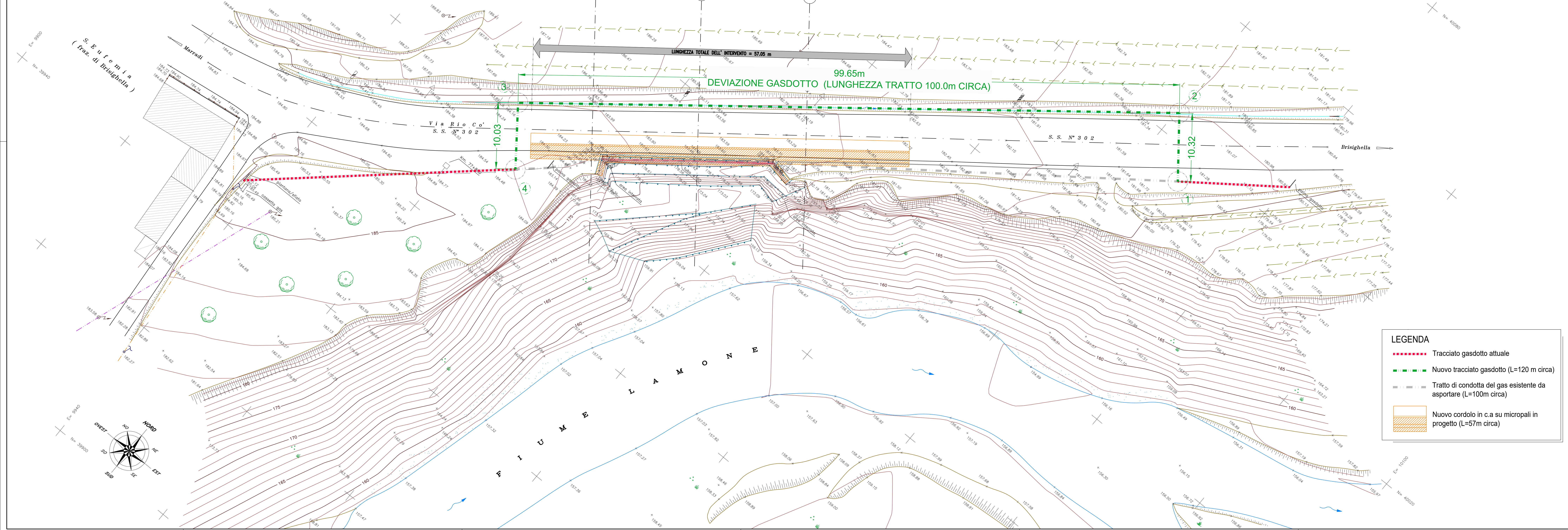

LEGENDA

- Tracciato gasdotto attuale
- Nuovo tracciato gasdotto (L=120 m circa)
- Tratto di condotta del gas esistente da asportare (L=100m circa)
- Nuovo cordolo in c.a. su micropali in progetto (L=57m circa)

PROVINCIA DI RAVENNA
 SETTORE LAVORI PUBBLICI
 Servizio Infrastrutture viarie e programmazione

RAZIONALIZZAZIONE E MESSA IN SICUREZZA CON ELIMINAZIONE PUNTI CRITICI LUNGO LA EX S.S. N. 302 BRISIGHELLESE - 2° Lotto CUP J74E0500010003

PROGETTO ESECUTIVO

Profilatore: Sig. Michele De Pascale	Consigliere delegato Strade - Trasporti - Urbanizzazione Territoriale: Arch. Nicola Pini
Disegnato responsabile del Settore: Ing. Paolo Nobili	Responsabile del Settore: Ing. Chiara Benini
RESPONSABILE UNICO DEL PROCEDIMENTO: Ing. Chiara Benini	Documento firmato digitalmente: Firma
PROGETTISTA ARCHITETTONICO E STRUTTURALE: Ing. Gianfranco Marchi	Firma
COORDINATORE SICUREZZA PROGETTAZIONE: Ing. Giancarlo Guadagnini	Firma

ELABORAZIONE GRAFICA DEL PROGETTO:

0 - REVISIONE	A. Benini	L. Santori	G. Marchi	30/03/2020
Rev. Descrizione	Elabora	Controllo	Approva	Data

TITOLO ELABORAZIONE: **INTERVENTO DI CONSOLIDAMENTO DEL MURO PLANIMETRIA SOTTOSERVIZI**

Disegnato:	Revisione:	Data:	Scala:	Nota No.:
22f	000	30/03/2020	1:200	01_planimetria_sottoservizi.dwg